

3 ELEVÇÃO FRONTAL
1 : 50

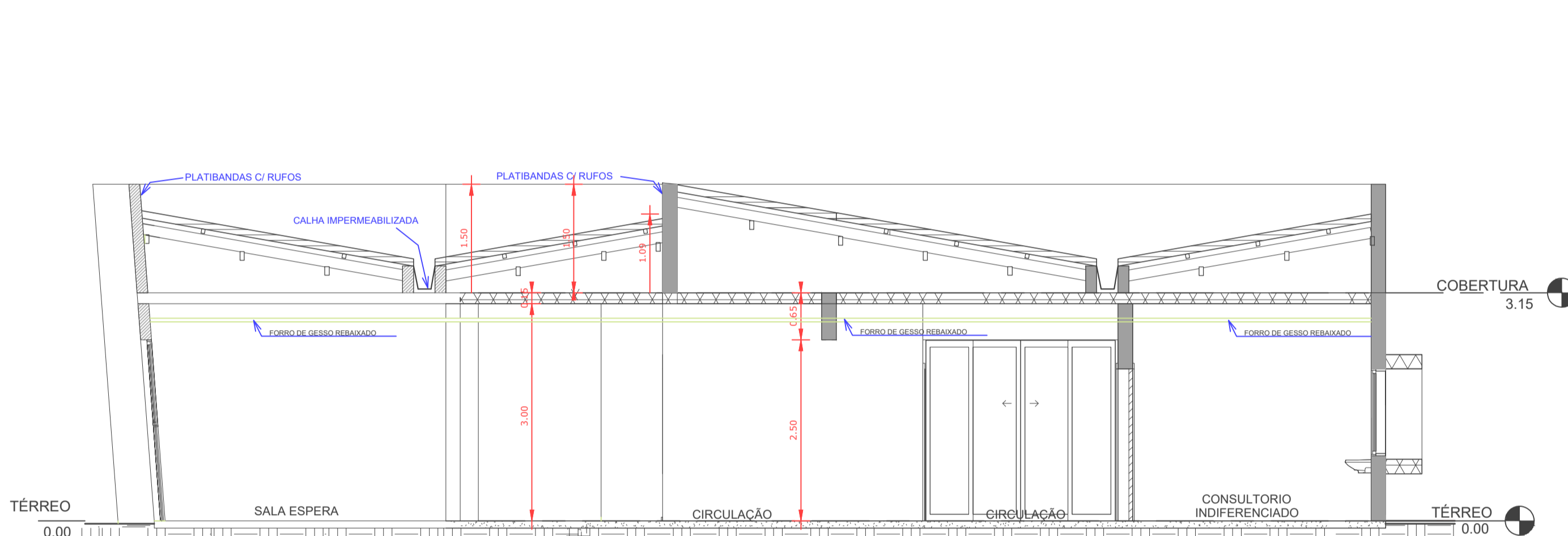

1 CORTE A
1 : 50

LEGENDA:
 - PAREDE EXISTENTE
 - PAREDE À CONSTRUIR
 NOTA: TODA A EDIFICAÇÃO POSSUI FORRO DE GESSO REBAIXADO;

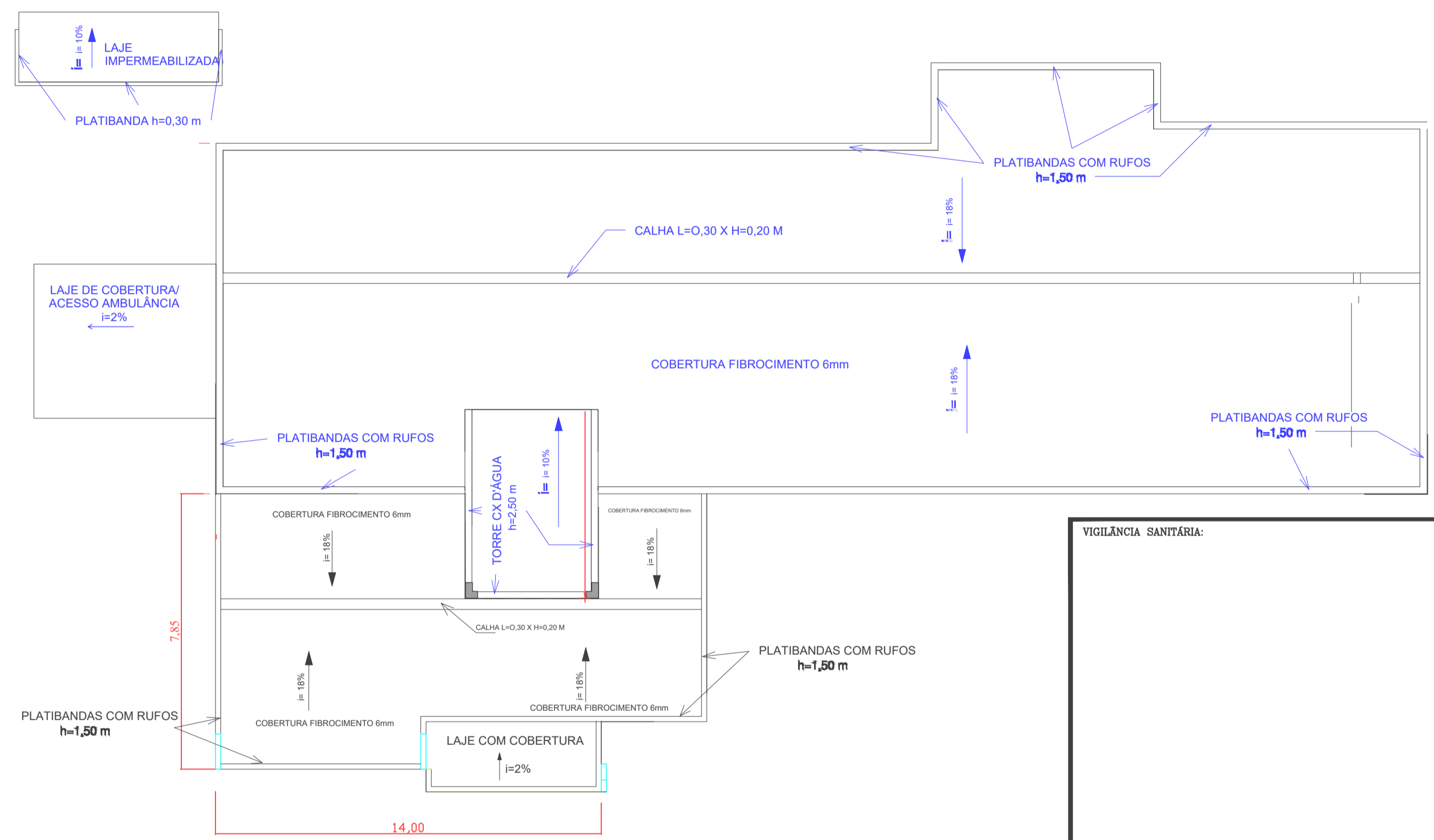

2 COBERTURA
1 : 50

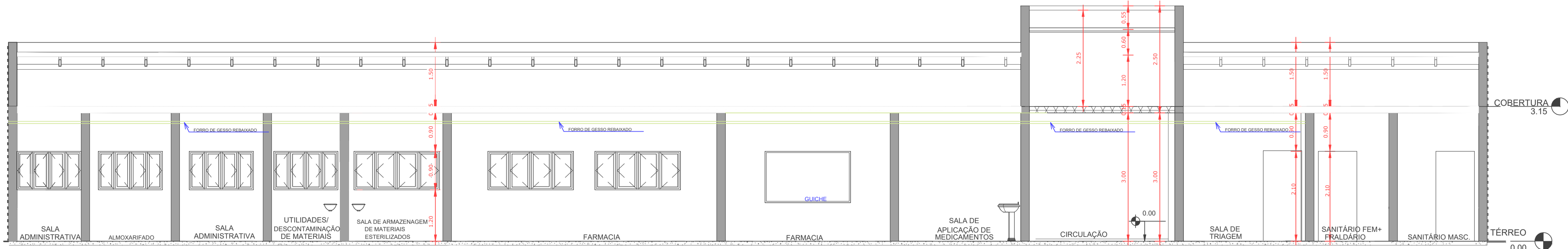

4 CORTE C
1 : 50

NOTA: TODA A EDIFICAÇÃO POSSUI FORRO DE GESSO REBAIXADO;

| | |
|--|---|
| VIGILANCIA SANITÁRIA: | |
| OBRA: AMPLIAÇÃO NA UNIDADE BÁSICA DE SAÚDE JARDIM PRIMAVERA | LOCAL: NOVA ESPERANÇA DO SUDOESTE - PR |
| PROPRIETÁRIO: MUNICÍPIO NOVA ESPERANÇA DO SUDOESTE - ESTADO DO PARANÁ | DATA: JANEIRO/2024 |
| ENDEREÇO: LOTE Nº 36-B-1 DA GLEBA Nº 24-FB RUA MOACIR SERGIO ARNAUST | ESCALA: INDICADA |
| PROJETO: CORTES/COBERTURA/ELEVAÇÃO | ÁREA TOTAL: 524,93 M2 |
| ESPÉCIE: ARQUITETÔNICO | PRANCHA: 03 /07 |
| RESPONSÁVEL TÉCNICO: JAIME DA SILVA STANG PREFEITO MUNICIPAL | |